

Poświadczam, że niniejszy dokument został opracowany w wyniku prac geodezyjnych i kartograficznych, których rezultaty zawiera operat techniczny powyższym zawitym. Jestem świadomy odpowiedzialności karnej za złożenie fałszywego oświadczenia	
Id zgłoszenia prac geodezyjnych	G.V.6640.1.724.2024
Organ, który otrzymał zgłoszenie	Starosta Janowski
Wykonawca prac geodezyjnych	Usługi geodezyjne Iwona Wicher
Nr oraz data protokołu powyższej weryfikacji	Nr G.V.6640.1.724.2024_1 z dnia 16.07.2024 r.
Imię i nazwisko oraz nr uprawnień zawodowych kierownika prac	Jakub Wicher upr. nr 23646 (1)



ORIENTACJA 1:25000

USŁUGI GEODEZYJNE

Iwona Wicher
Braniew Słachecka 50, 23-304 Dzwola
NIP 862 160 79 49, Regon 523034126
tel. 505 762 447

MAPA DO CELÓW PROJEKTOWYCH

SKALA 1:500

Powiat: Janowski
Gmina: Dzwola
Obręb: 060503, 20014 Kiermieni Drugi
Działki nr: 1427/2, 1430/2, 1433/2, 1436/2, 1439/2, 1442/2

Wykonawca: Usługi geodezyjne Iwona Wicher
Id zgłoszenia: G.V.6640.1.724.2024
Kierownik prac: Jakub Wicher upr. nr 23646
Układ współrzędnych wysokościowych: Amsterdam
Obszar opracowania: linia przebiegająca koloru żółtego
Mapę opracował: 10.07.2024 r.

GEODETA
Inż. Jakub Wicher
upr. nr 23646

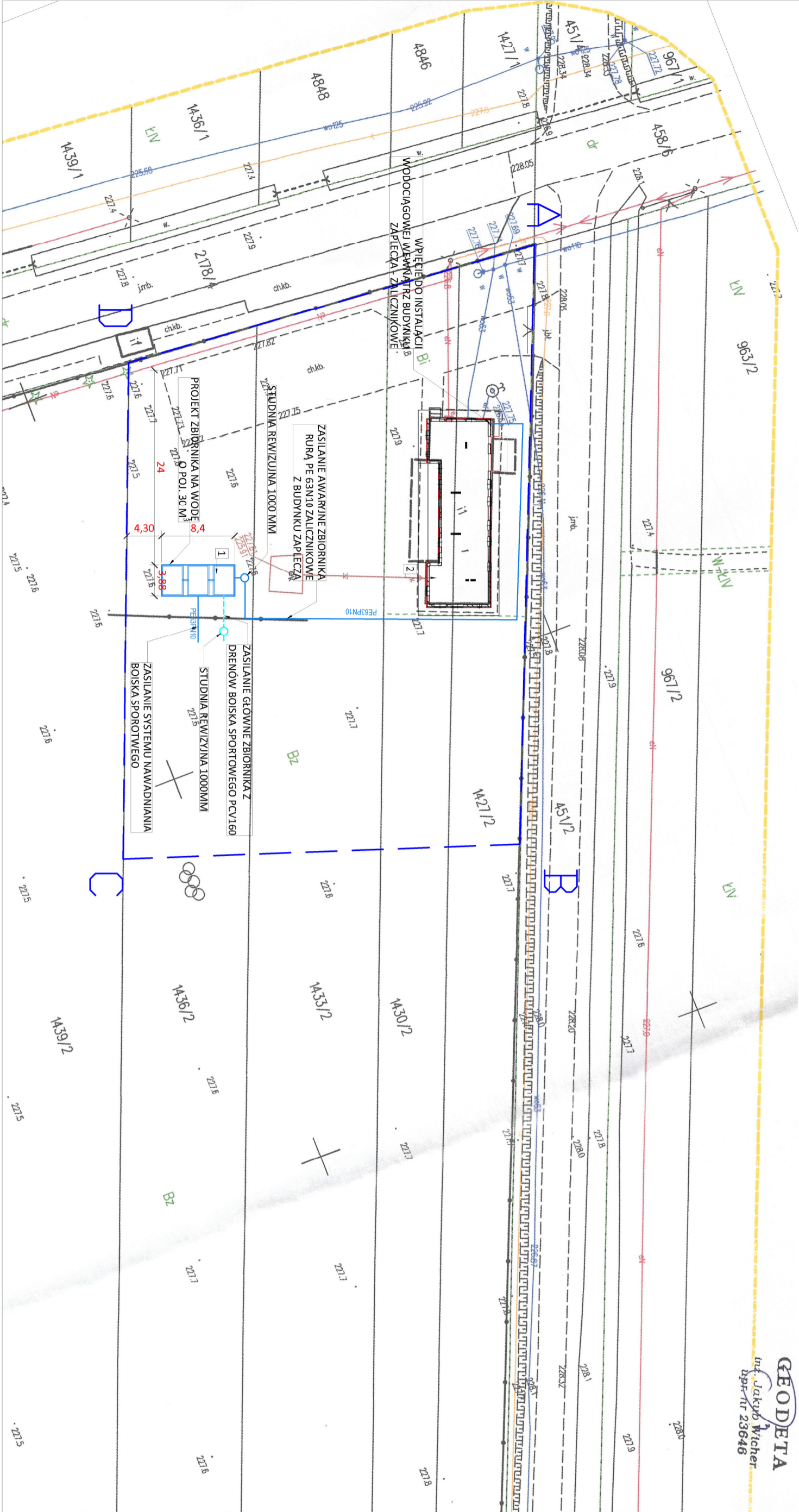

LEGENDA: Projektowane elementy

- ZBIORNIK DO SYSTEMU NAWADNIANIA 30M3
- ISTNIEJĄCY BUDYNEK ZAPLECZA SPORTOWEGO

ABCE OBSZAR OPRACOWANIA

■ pracownia:				PWN BUDOWNICTWO WALDEMAR ŁACEK ul. Gęsia 21/28, 20-719 Lublin tel. 667-917-314 NIP 918-199-72-71			
■ projekt:				KOMPLEKSOWA REWITALIZACJA OBSZARÓW ZDEGRADOWANYCH NA TERENIE GMINY DZWOLA - OBIEKTY SPORTOWE W MIEJSCOWOŚCI KRZEMIENI DRUGI BUDOWA ZBIORNIKA NA WODĘ O POJ. 30 M³			
■ adres inwestycji:				Gmina: Dzwola Jednostka ewidencyjna: Dzwola; obręb: Krzemień Drugi			
■ inwestor:				Gmina Dzwola Dzwola 168 23 - 304 Dzwola			
■ projektował:				mgr inż. Waldemar Łacek spec. inżynierskiej sanitarnej LUB/00057/POS/17			
■ sprawdził:				mgr inż. Radosław Zakleka spec. inżynierskiej sanitarnej LUB/00057/POS/17			
■ branża: Sanitarna		■ stadium: PT-W		■ skala: 1:500			
■ nazwa rysunku: <div>PLAN ZAGOSPODAROWANIA TERENU</div>							
■ data: Kwiecień 2024		■ nr rysunku: PB-A-01		■ arkusz:		■ rev.: 0	
Kopiowanie niniejszego rysunku w całości lub jego części jakiegokolwiek techniką oraz udostępnianie osobom trzecim, a w szczególności konkurencji bez pisemnej zgody PWN BUDOWNICTWO Waldemar Łacek jest zabronione.							